



PREFEITURA MUNICIPAL DE SÃO MATEUS
ESTADO DO ESPÍRITO SANTO
GABINETE DO PREFEITO

...continuação da Lei Complementar nº. 123/2016.

Uso original/atual: Institucional religioso

Estado de conservação: Regular

6. Registro Fotográfico

Jan. 2012



7. Diretrizes de proteção

Grau de proteção: 1 – preservação integral

Uso: institucional religioso

Ocupação: conforme zoneamento

Entorno: gabarito máximo 2 pavimentos (vizinhança imediata)

INVENTÁRIO DO PATRIMÔNIO ARQUITETÔNICO E CULTURAL DE SÃO MATEUS

1. Identificação

Denominação: Residência

Tipo de Propriedade: Privada

Localização: Sede

2. Registro nº

I151

3. Grau de proteção

2

4. Caracterização

Territorial: Arquitetura urbana

Patrimonial: Conjunto histórico

5. Situação



PREFEITURA MUNICIPAL DE SÃO MATEUS
ESTADO DO ESPÍRITO SANTO
GABINETE DO PREFEITO

...continuação da Lei Complementar nº. 123/2016.

Uso original/atuat: Residencial/ imóvel desocupado

Estado de conservação: Ruim

6. Registro Fotográfico

Jan. 2012



7. Diretrizes de proteção

Grau de proteção: 2 – preservação parcial

Uso: residencial, comercial, serviço, institucional

Ocupação: conforme zoneamento

Entorno: conforme zoneamento

INVENTÁRIO DO PATRIMÔNIO ARQUITETÔNICO E CULTURAL DE SÃO MATEUS

1. Identificação

Denominação: Residência

Tipo de Propriedade: Privada

Localização: Sede

2. Registro nº

I152

3. Grau de proteção

3

4. Caracterização

Territorial: Arquitetura urbana

Patrimonial: Conjunto histórico

5. Situação



PREFEITURA MUNICIPAL DE SÃO MATEUS
ESTADO DO ESPÍRITO SANTO
GABINETE DO PREFEITO

...continuação da Lei Complementar nº. 123/2016.

Uso original/atual: Residencial

Estado de conservação: Ruim

6. Registro Fotográfico

Jan. 2012



7. Diretrizes de proteção

Grau de proteção: 3 – preservação ambiental

Uso: residencial, comercial, serviço, institucional

Ocupação: conforme zoneamento

Entorno: conforme zoneamento

INVENTÁRIO DO PATRIMÔNIO ARQUITETÔNICO E CULTURAL DE SÃO MATEUS

1. Identificação

Denominação: Residência

Tipo de Propriedade: Privada

Localização: Sede

2. Registro nº

I153

3. Grau de proteção

2

4. Caracterização

Territorial: Arquitetura urbana

Patrimonial: Conjunto histórico

5. Situação



PREFEITURA MUNICIPAL DE SÃO MATEUS
ESTADO DO ESPÍRITO SANTO
GABINETE DO PREFEITO

...continuação da Lei Complementar nº. 123/2016.

Uso original/atual: Residencial

Estado de conservação: Regular

6. Registro Fotográfico

Jan. 2012



7. Diretrizes de proteção

Grau de proteção: 3 – preservação ambiental

Uso: residencial, comercial, serviço, institucional

Ocupação: conforme zoneamento

Entorno: conforme zoneamento

INVENTÁRIO DO PATRIMÔNIO ARQUITETÔNICO E CULTURAL DE SÃO MATEUS

1. Identificação

Denominação: Residência

Tipo de Propriedade: Privada

Localização: Sede

2. Registro nº

1154

3. Grau de proteção

2

4. Caracterização

Territorial: Arquitetura urbana

Patrimonial: Conjunto histórico

5. Situação



PREFEITURA MUNICIPAL DE SÃO MATEUS
ESTADO DO ESPÍRITO SANTO
GABINETE DO PREFEITO

...continuação da Lei Complementar nº. 123/2016.

Uso original/atuat: Residencial

Estado de conservação: Regular

6. Registro Fotográfico

Jan. 2012



7. Diretrizes de proteção

Grau de proteção: 2 – preservação parcial

Uso: residencial, comercial, serviço, institucional

Ocupação: conforme zoneamento

Entorno: conforme zoneamento

INVENTÁRIO DO PATRIMÔNIO ARQUITETÔNICO E CULTURAL DE SÃO MATEUS

1. Identificação

Denominação: Residência

Tipo de Propriedade: Privada

Localização: Sede

2. Registro nº

I155

3. Grau de proteção

3

4. Caracterização

Territorial: Arquitetura urbana

Patrimonial: Conjunto histórico

5. Situação



PREFEITURA MUNICIPAL DE SÃO MATEUS
ESTADO DO ESPÍRITO SANTO
GABINETE DO PREFEITO

...continuação da Lei Complementar nº. 123/2016.

Uso original/atual: Residencial

Estado de conservação: Regular

6. Registro Fotográfico

Jan. 2012



7. Diretrizes de proteção

Grau de proteção: 3 – preservação ambiental

Uso: residencial, comercial, serviço, institucional

Ocupação: conforme zoneamento

Entorno: conforme zoneamento

INVENTÁRIO DO PATRIMÔNIO ARQUITETÔNICO E CULTURAL DE SÃO MATEUS

1. Identificação

Denominação: NAC
Tipo de Propriedade: Pública
Localização: Sede

2. Registro nº

1156

3. Grau de proteção

2

4. Caracterização

Territorial: Arquitetura urbana
Patrimonial: Conjunto histórico

5. Situação





PREFEITURA MUNICIPAL DE SÃO MATEUS
ESTADO DO ESPÍRITO SANTO
GABINETE DO PREFEITO

...continuação da Lei Complementar nº. 123/2016.

Uso original/atual: Institucional público

Estado de conservação: Regular

6. Registro Fotográfico

Jan. 2012

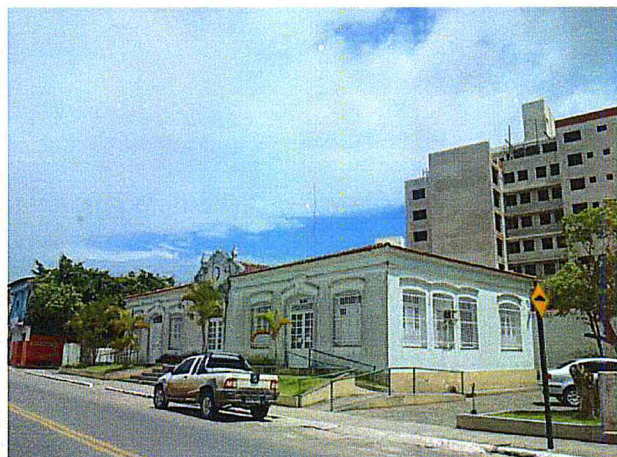

7. Diretrizes de proteção

Grau de proteção: 2 – preservação parcial

Uso: institucional

Ocupação: conforme zoneamento

Entorno: conforme zoneamento

INVENTÁRIO DO PATRIMÔNIO ARQUITETÔNICO E CULTURAL DE SÃO MATEUS

1. Identificação

Denominação: Residência

Tipo de Propriedade: Privada

Localização: Sede

2. Registro nº

I157

3. Grau de proteção

2

4. Caracterização

Territorial: Arquitetura urbana

Patrimonial: Conjunto histórico

5. Situação



PREFEITURA MUNICIPAL DE SÃO MATEUS
ESTADO DO ESPÍRITO SANTO
GABINETE DO PREFEITO

...continuação da Lei Complementar nº. 123/2016.

Uso original/atuat: Residencial

Estado de conservação: Bom

6. Registro Fotográfico

Jan. 2012



7. Diretrizes de proteção

Grau de proteção: 2 – preservação parcial

Uso: residencial

Ocupação: conforme zoneamento

Entorno: conforme zoneamento



INVENTÁRIO DO PATRIMÔNIO ARQUITETÔNICO E CULTURAL DE SÃO MATEUS

1. Identificação

2. Registro nº

Denominação: Hospital Maternidade

1158

Tipo de Propriedade: Pública

3. Grau de proteção

Localização: Sede

2

4. Caracterização

5. Situação

Territorial: Arquitetura urbana

Patrimonial: Conjunto histórico





PREFEITURA MUNICIPAL DE SÃO MATEUS
ESTADO DO ESPÍRITO SANTO
GABINETE DO PREFEITO

...continuação da Lei Complementar nº. 123/2016.

Uso original/atual: Institucional público – hospital

Estado de conservação: Regular

6. Registro Fotográfico

Jan. 2012

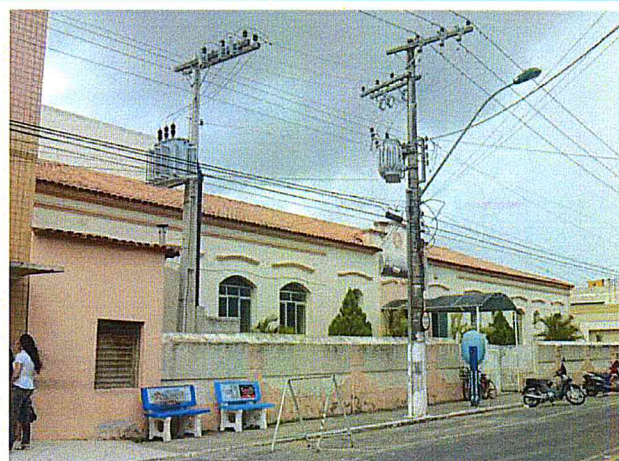

7. Diretrizes de proteção

Grau de proteção: 2 – preservação parcial

Uso: Institucional público

Ocupação: conforme zoneamento

Entorno: conforme zoneamento

INVENTÁRIO DO PATRIMÔNIO ARQUITETÔNICO E CULTURAL DE SÃO MATEUS

1. Identificação

Denominação: Residência

Tipo de Propriedade: Privada

Localização: Sede

2. Registro nº

1159

3. Grau de proteção

3

4. Caracterização

Territorial: Arquitetura urbana

Patrimonial: Conjunto histórico

5. Situação



PREFEITURA MUNICIPAL DE SÃO MATEUS
ESTADO DO ESPÍRITO SANTO
GABINETE DO PREFEITO

...continuação da Lei Complementar nº. 123/2016.

Uso original/atual: Residencial

Estado de conservação: Bom

6. Registro Fotográfico

Jan. 2012



7. Diretrizes de proteção

Grau de proteção: 3 – preservação ambiental

Uso: residencial, comercial, serviço, institucional

Ocupação: conforme zoneamento

Entorno: conforme zoneamento

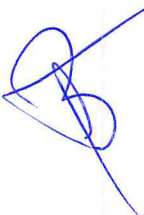

INVENTÁRIO DO PATRIMÔNIO ARQUITETÔNICO E CULTURAL DE SÃO MATEUS

1. Identificação

Denominação: Residência

Tipo de Propriedade: Privada

Localização: Sede

2. Registro nº

1160

3. Grau de proteção

3

4. Caracterização

Territorial: Arquitetura urbana

Patrimonial: Conjunto histórico

5. Situação

