



PREFEITURA MUNICIPAL DE SÃO MATEUS

ESTADO DO ESPÍRITO SANTO

GABINETE DO PREFEITO

...continuação da Lei Complementar nº. 123/2016.

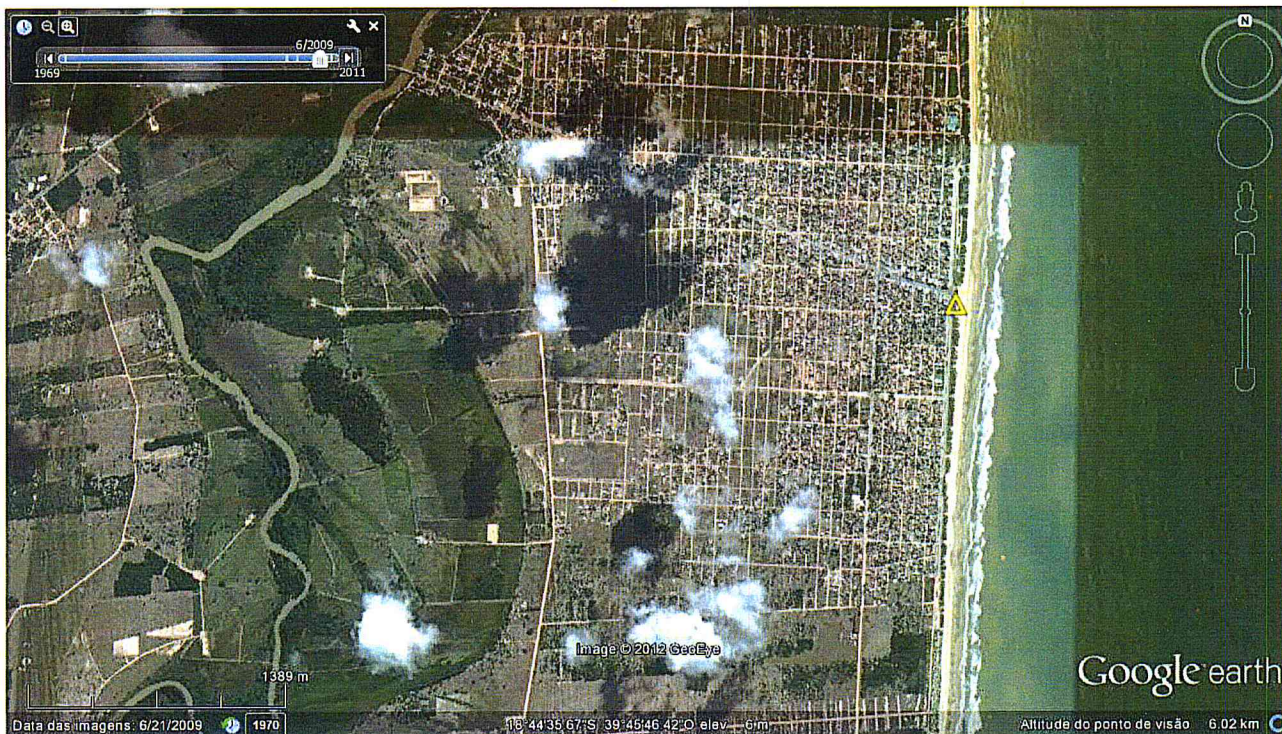

**Edifício urbano
isolado**

Figura 1: Delimitação das áreas de interesse de preservação
Distrito Guriri
Autor: Tatiana Caniçali Casado
Base: Google Earth, 2006

INVENTÁRIO DO PATRIMÔNIO ARQUITETÔNICO E CULTURAL DE SÃO MATEUS

1. Identificação

2. Registro nº

PREFEITURA MUNICIPAL DE SÃO MATEUS
ESTADO DO ESPÍRITO SANTO
GABINETE DO PREFEITO

...continuação da Lei Complementar nº. 123/2016.

Denominação: Capelinha Nossa Senhora dos Navegantes

1200

Tipo de Propriedade: Privada

3. Grau de proteção

Localização: Distrito Guriri

2

4. Caracterização

Territorial: Arquitetura urbana
Patrimonial: Edifício urbano isolado
Uso original/atuat: Institucional religioso
Estado de conservação: Bom

5. Situação



6. Registro Fotográfico

Jan. 2012



7. Diretrizes de proteção

Grau de proteção: 2 – preservação parcial

Uso: Institucional religioso

Ocupação: conforme zoneamento

Entorno: área *non aedificandi*

b. Distrito de Nativo

Foram identificados 02 bens de interesse de preservação

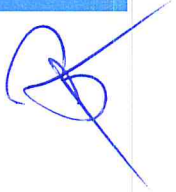



PREFEITURA MUNICIPAL DE SÃO MATEUS
ESTADO DO ESPÍRITO SANTO
GABINETE DO PREFEITO

...continuação da Lei Complementar nº. 123/2016.

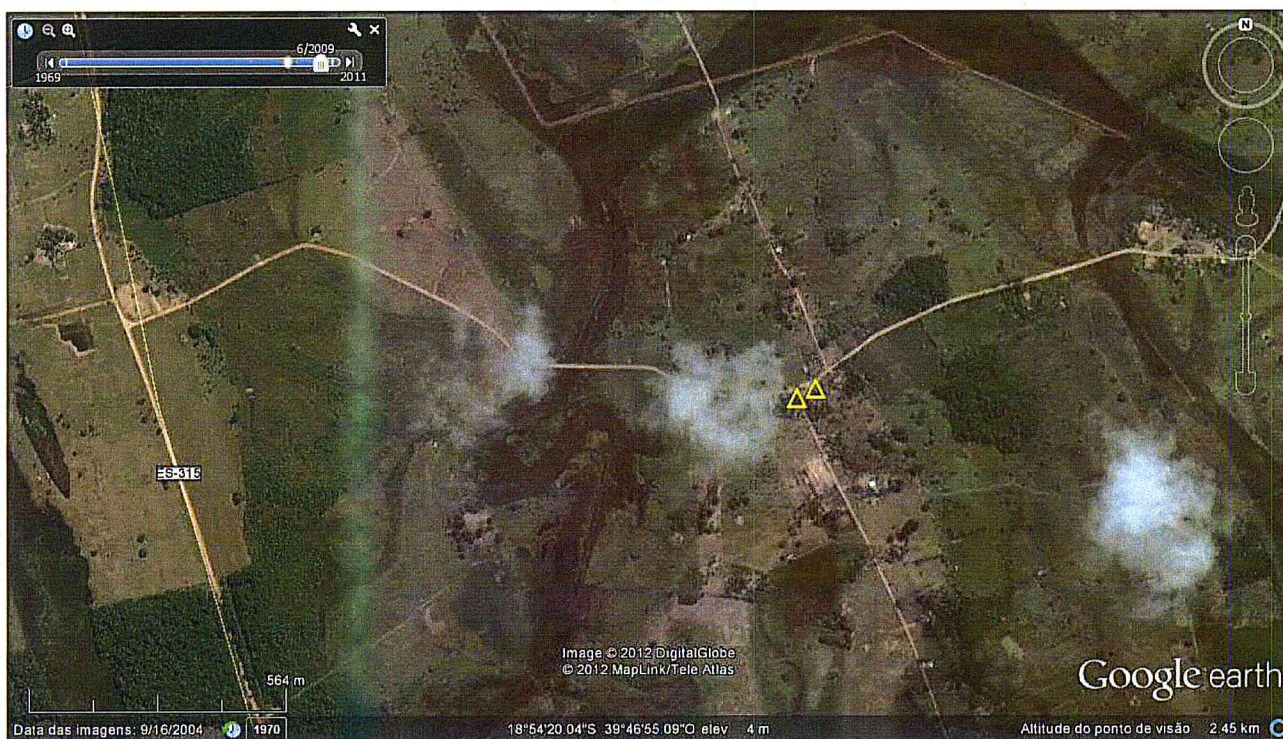

**Edifício urbano
isolado**

Delimitação das áreas de interesse de preservação

Distrito Nativo

Autor: Tatiana Caniçali Casado

Base: Google Earth, 2006

INVENTÁRIO DO PATRIMÔNIO ARQUITETÔNICO E CULTURAL DE SÃO MATEUS

1. Identificação

2. Registro nº

PREFEITURA MUNICIPAL DE SÃO MATEUS
ESTADO DO ESPÍRITO SANTO
GABINETE DO PREFEITO

...continuação da Lei Complementar nº. 123/2016.

Denominação: Comércio **I300**

Tipo de Propriedade: Privada

3. Grau de proteção

Localização: Distrito Nativo

2

4. Caracterização

Territorial: Arquitetura urbana

Patrimonial: Edifício urbano
isolado

Uso
original/atual: Comercial

Estado de
conservação: Regular

5. Situação

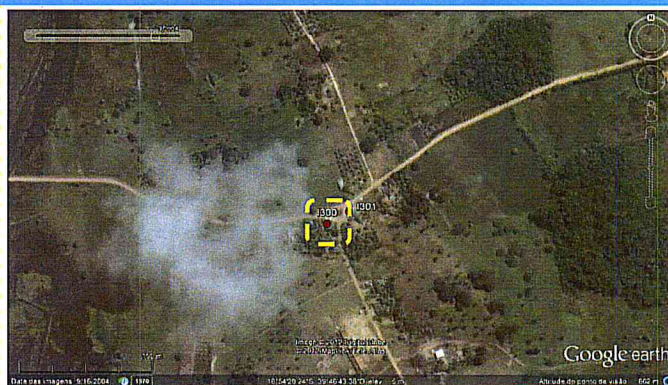

6. Registro Fotográfico

Jan. 2012



7. Diretrizes de proteção

Grau de proteção: 2 – preservação parcial

Uso: comercial

Ocupação: conforme zoneamento

Entorno: conforme zoneamento

INVENTÁRIO DO PATRIMÔNIO ARQUITETÔNICO E CULTURAL DE SÃO MATEUS

1. Identificação

2. Registro nº

Denominação: Comércio

I301



PREFEITURA MUNICIPAL DE SÃO MATEUS
ESTADO DO ESPÍRITO SANTO
GABINETE DO PREFEITO

...continuação da Lei Complementar nº. 123/2016.

Tipo de Propriedade: Privada

3. Grau de proteção

Localização: Distrito Nativo

2

4. Caracterização

5. Situação

Territorial: Arquitetura urbana

Patrimonial: Edifício urbano isolado

Uso original/atual: Comercial

Estado de conservação: Regular



6. Registro Fotográfico

Jan. 2012



7. Diretrizes de proteção

Grau de proteção: 2 – preservação parcial

Uso: comercial

Ocupação: conforme zoneamento

Entorno: conforme zoneamento

c. Distrito de Nestor Gomes

Foi identificado 01 bem de interesse de preservação



PREFEITURA MUNICIPAL DE SÃO MATEUS
ESTADO DO ESPÍRITO SANTO
GABINETE DO PREFEITO

..continuação da Lei Complementar nº. 123/2016.

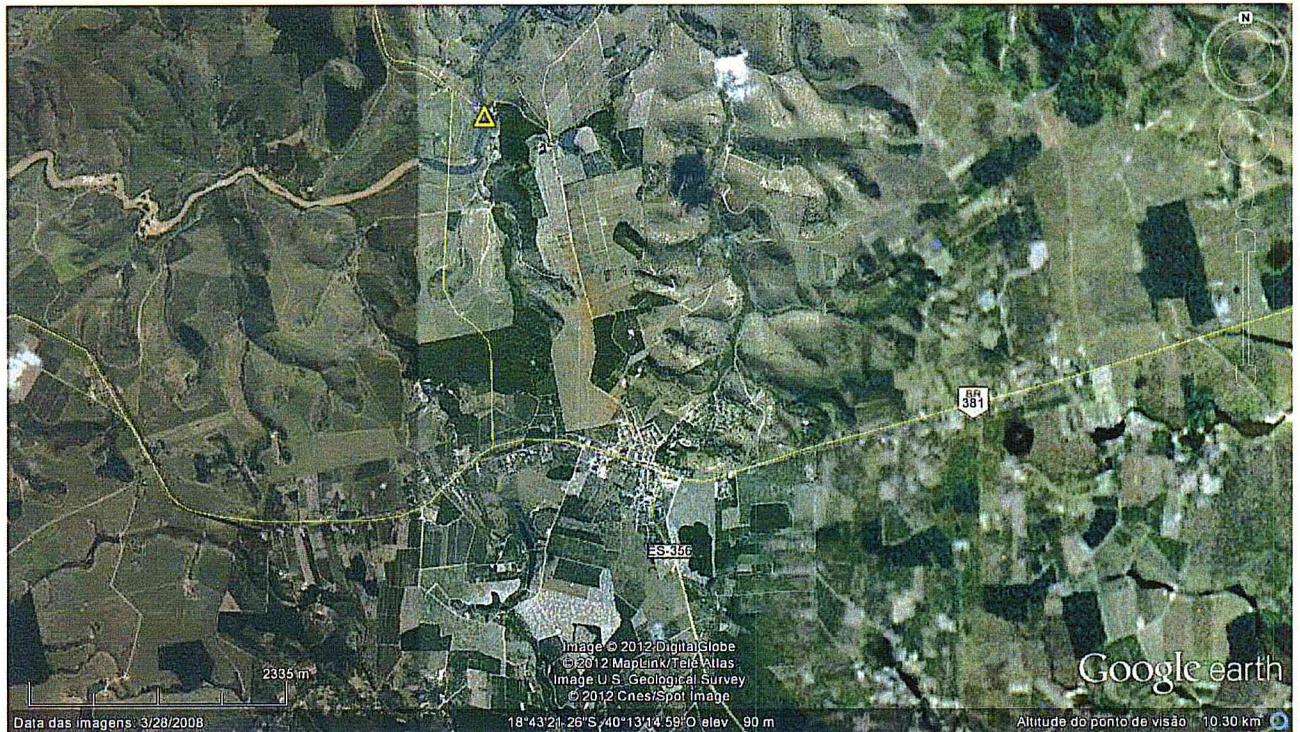

**Edifício urbano
isolado**

Delimitação das áreas de interesse de preservação

Distrito Nestor Gomes
Autor: Tatiana Caniçali Casado
Base: Google Earth, 2006

INVENTÁRIO DO PATRIMÔNIO ARQUITETÔNICO E CULTURAL DE SÃO MATEUS

1. Identificação

2. Registro nº



PREFEITURA MUNICIPAL DE SÃO MATEUS
ESTADO DO ESPÍRITO SANTO
GABINETE DO PREFEITO

...continuação da Lei Complementar nº. 123/2016.

Denominação: Fazenda Cachoeira do Cravo

1301

Tipo de Propriedade: Privada

3. Grau de proteção

Localização: Distrito Nestor Gomes

2

4. Caracterização

Territorial: Arquitetura rural

Patrimonial: Edifício urbano
isolado

**Uso
original/atual:** Fazenda

**Estado de
conservação:** Bom

5. Situação



6. Registro Fotográfico

Jan. 2012



7. Diretrizes de proteção

Grau de proteção: 2 – preservação parcial

Uso: Fazenda/turístico-cultural

Ocupação: conforme zoneamento

Entorno: conforme zoneamento